

LIVER DAY CAMP – APRIL 2025

Date : 24/4/2025

Time: 10.00 AM – 12:00 PM

Organised by:

DEPARTMENT OF UG POTHU MARUTHUVAM, GSMC, CHENNAI-106, with the permission of our Principal Professor Dr. K.Kanagavalli.MD (S).

Under the guidance of,

Dr.G.Ujjeevanam MD (S)

Dr. R. Sasirekha MD (S)

Dr. Isabell Rafeeda MD (S).

Name of the CRRI who conducted the program:

V.Keerthi, M.G.Lekha Rajeswari, K.Mahalakshmi, B.Manjula, L.Muhilvani, J.Priyadharshini, V.Priyadharshini, R.Rajashree, R.Renukadevi, Ritu ,S.Sandanapriya ,M.Saranya ,A.M.Shireen Nusha, V.Nivetha

Objectives:

- 1.To raise awareness about liver health.
2. Raw drugs and Herbal Display
- 3.To promote healthy habits to prevent Liver Disease
- 4.To promote adopting healthy lifestyle choices (physical activity,sleep,Diet)
- 5.To promote awareness about Liver Cirrhosis in Alcohol Users

CAMP DETAILS:

Camp was conducted at ANNA HOSPITAL CAMPUS, started at 10 Am. Awareness on Liver Disorders, Maintaining Healthy Liver, Importance of Physical activity and Daily Diet, Explanation about Hepatoprotective herbs and Raw Drugs, Distribution Of Detox Juice are done.

Conclusion :-

This camp was useful for common public and various students.The attempt was done to emphasize the importance of liver health and prevention of liver diseases. Participants were encouraged to adopt healthy habits, seek medical advice when needed, and prioritize their overall well-being.



**GOVERNMENT SIDDHA MEDICAL COLLEGE
CHENNAI-106**

DEPT OF UG POTHU MARUTHUVAM

WORLD LIVER HEALTH DAY

THEME: "FOOD IS MEDICINE "



INAUGURATED BY

PROF.DR.K.KANAGAVALLI,MD(S)

PRINCIPAL,GSMC,CH 106

PROF.DR.M.SARAVANADEVI,MD(S)

VICE PRINCIPAL ,GSMC ,CH 106

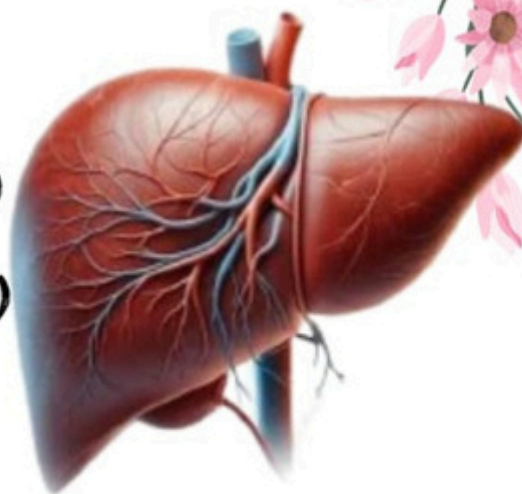

UNDER THE GUIDANCE OF

PROF. DR. G.UJJEEVANAM MD(S)

HOD OF MARUTHUVAM

DR.R.SASIREKHA MD(S)

READER , DEPT OF MARUTHUVAM

DR.V.ISABELL RAFEEDA MD(S)

LECTURER, DEPT OF MARUTHUVAM

**" THINK BEFORE
YOU TAKE A BITE "**

THURSDAY 24.04.2025, 10.00AM

ARIGNAR ANNA HOSPITAL CAMPUS

WELCOME YOU ALL

Camp activities



Camp activities



Feedback

7. Geetha Ganeshkumar (24/4/25)
To reduce the problems of fatty liver well explained by the trainers - பெத்தா கணேசுமார்

8. நான் இந்த மீன் 24.4.25 க்கு
கொடுக்கப்பட்ட பிளேட். நான்
அதற்கு 24.4.25 க்கு 24.4.25
மீன் 24.4.25. 1. Sathya

இந்த மீன் 24.4.25 க்கு
Liver awareness program for
liver day இந்த மீன் 24.4.25
மீன் 24.4.25 க்கு 24.4.25
மீன் 24.4.25 க்கு 24.4.25
detoxing மீன் 24.4.25
மீன் 24.4.25 க்கு 24.4.25
மீன் 24.4.25 க்கு 24.4.25
மீன் 24.4.25 க்கு 24.4.25
மீன் 24.4.25 க்கு 24.4.25
மீன் 24.4.25 க்கு 24.4.25

for the awareness.
E. M. Sathya
மீன் 24.4.25 க்கு 24.4.25
மீன் 24.4.25 க்கு 24.4.25
மீன் 24.4.25 க்கு 24.4.25
R. Kumar. மீன் 24.4.25
மீன் 24.4.25 க்கு 24.4.25

மீன் 24.4.25 க்கு 24.4.25
மீன் 24.4.25 க்கு 24.4.25
மீன் 24.4.25 க்கு 24.4.25
மீன் 24.4.25 க்கு 24.4.25
மீன் 24.4.25 க்கு 24.4.25

P. Rajalakshmi
மீன் 24.4.25 க்கு 24.4.25
மீன் 24.4.25 க்கு 24.4.25
மீன் 24.4.25 க்கு 24.4.25
மீன் 24.4.25 க்கு 24.4.25

Deepa Age: 42
மீன் 24.4.25 க்கு 24.4.25
மீன் 24.4.25 க்கு 24.4.25
மீன் 24.4.25 க்கு 24.4.25
மீன் 24.4.25 க்கு 24.4.25

Very Good But health issues
in naturally. Thanking you
R. Venkatesh - 9844035939

Mrs. S. Jayashree 62 yrs.
Useful information for affected + normal
Liver.
Pls conduct for Lung health also
Good & patient explanation by
Dr present.

R. P. Inu
மீன் 24.4.25 க்கு 24.4.25
மீன் 24.4.25 க்கு 24.4.25
மீன் 24.4.25 க்கு 24.4.25
மீன் 24.4.25 க்கு 24.4.25

Sathya -

A. சத்தியா காமன் Age: 65

மீன் 24.4.25 க்கு 24.4.25
மீன் 24.4.25 க்கு 24.4.25
மீன் 24.4.25 க்கு 24.4.25
மீன் 24.4.25 க்கு 24.4.25
மீன் 24.4.25 க்கு 24.4.25

